CD 92 Stimmtöne

Bevor du mit der CD mitspielst, überprüfe, ob die leeren Saiten deiner Gitarre gleich klingen wie jene auf der CD (Track 92).

CD 01 Heute Abend 1

Trad.

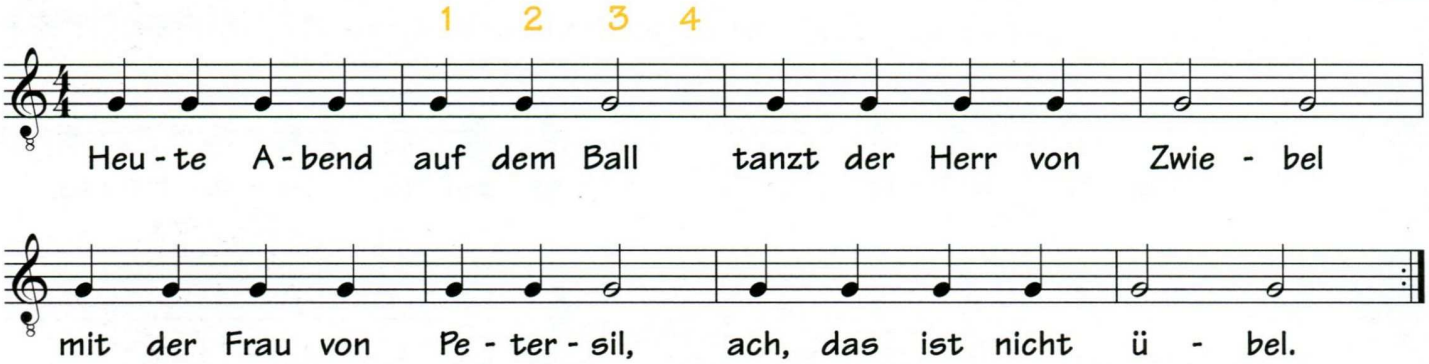

Die Note h:

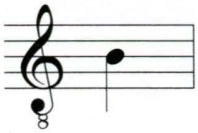

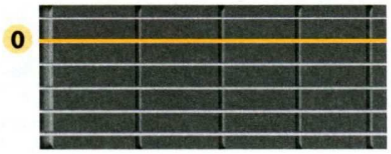

Wenn wir die ②. Saite spielen, klingt die Note h.

CD 02 Heute Abend 2

Trad.

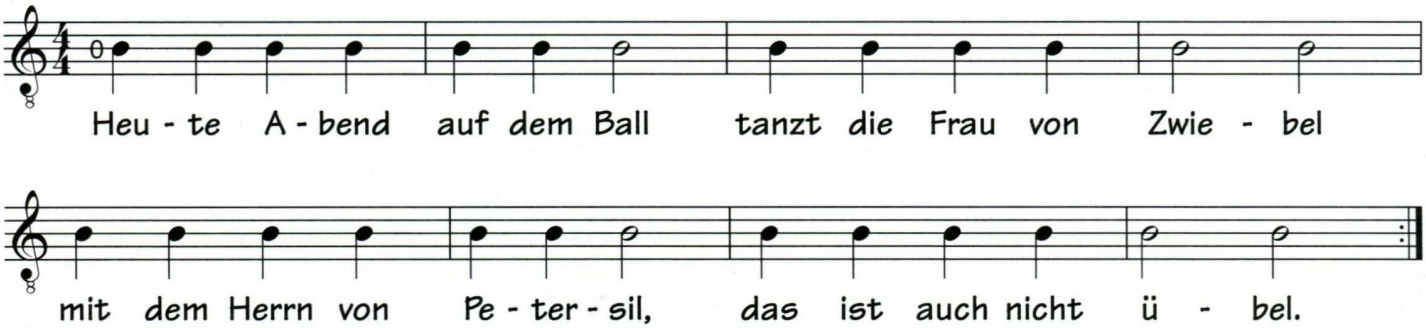

02 a Ich bin nicht der Kurt

Langer/Neges

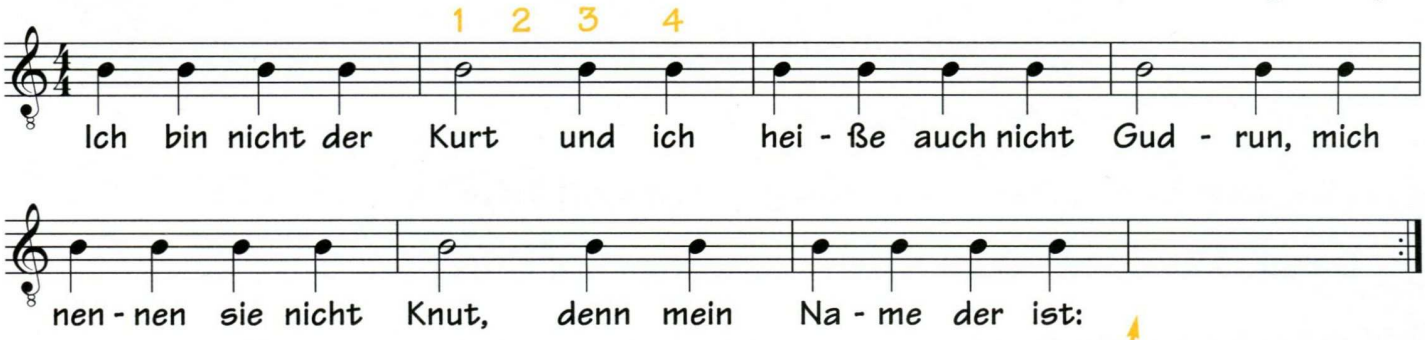

Setze deinen Namen im entsprechenden Rhythmus ein!