Die Note fis:

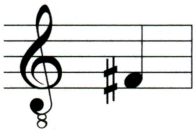

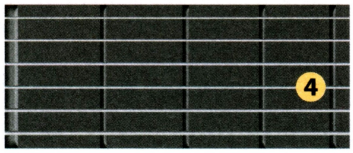

Die Note fis greifen wir auf dem 4. Bund der d-Saite mit dem kleinen Finger.

C42 Hey, Pippi Langstrumpf

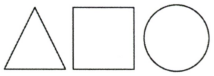

Johansson/Elfers/Franke

G C D7
i m i m i a m
Zwei mal drei macht vier, wi - de - wi - de - witt und drei macht

G G C D7
a
neu - ne! Ich mach mir die Welt, wi-de-wi-de wie sie mir ge -

G G C D7
fällt. Hey, Pip - pi Lang - strumpf, tra - la - li tra-la-la tra-la

D7 G C D7
hopp-sa-sa. Hey, Pip - pi Lang - strumpf, die macht, was ihr ge -

G G D7 G C D7 G
fällt. Ich hab ein Haus, ein kun-ter-bun-tes Haus, ein

Em Am D7 G D7
Äff - chen und ein Pferd, die schau-en dort zum Fen - ster

G C D7 G
raus. Ich hab ein Haus, ein Äff - chen und ein Pferd, und

Em Am D7 G D7 G
je - der, der uns mag, kriegt un - ser Ein - mal - eins ge - lehrt.

Copyright © Edition FKM-Junior, Filmkunst-Musikverlag (FKM), München. Abdruck erfolgt mit freundlicher Genehmigung.

D. 19 952