Achtelnoten

Jede Viertelnote hat den Wert von zwei Achtelnoten. ♩ = ♪ ♪

Durch das Fähnchen unterscheidet sich die Achtelnote von der Viertelnote.

Mehrere Achtelnoten werden mit einem Balken verbunden.

1 2 3 4 = 1 e 2 e 3 e 4 e

Zähle: Ei-ne Zwei-e Drei-e Vie-re

Auch dieser neue Notenwert kann durch Gehen, Klopfen, Klatschen, Sprechen und Zählen besser verstanden werden.

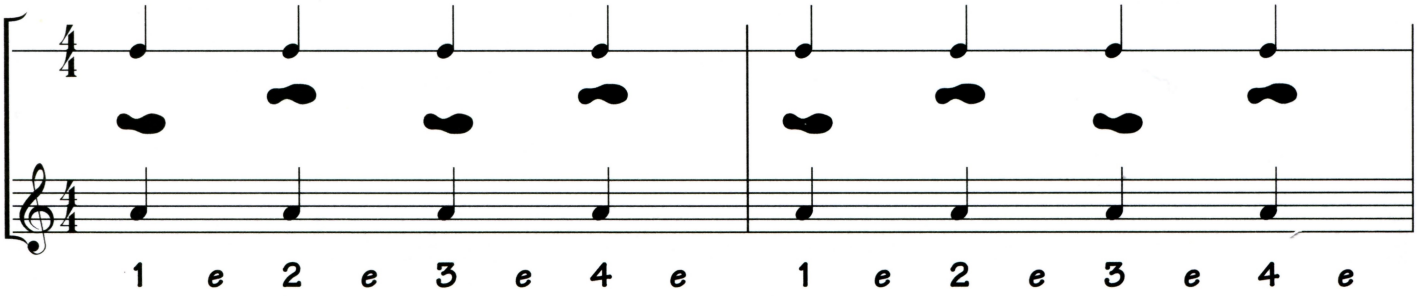

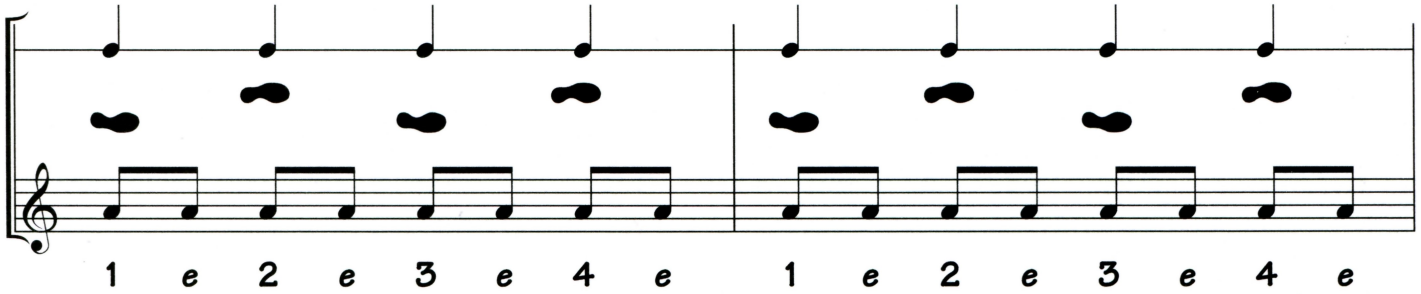

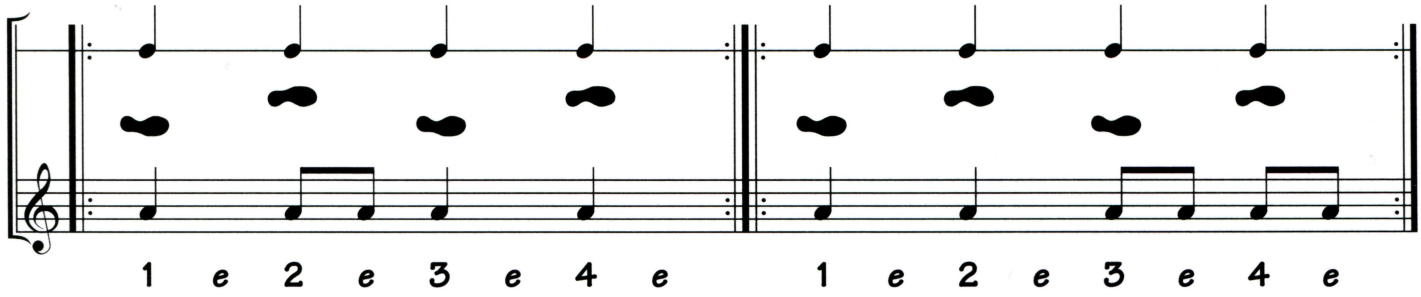

22 a Neunundneunzig Schneider

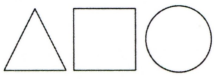
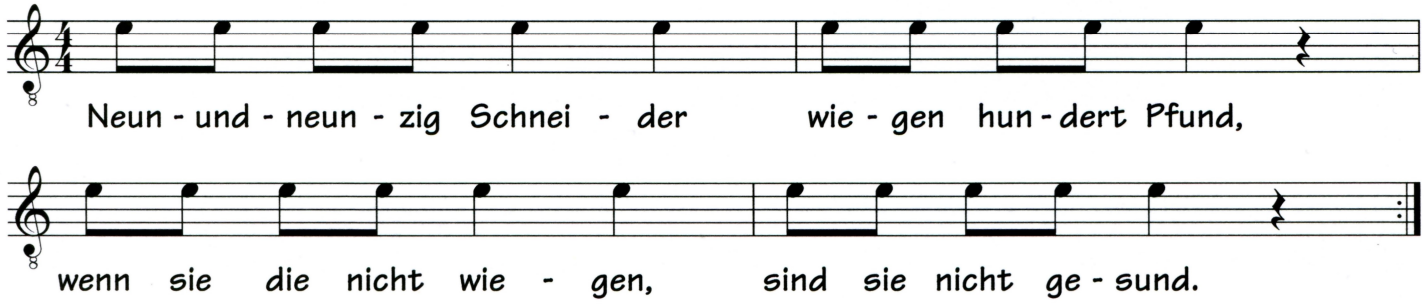
Auszählreim 1