C23 Wenn der Elefant in die Disco geht

Hoffmann/Mika

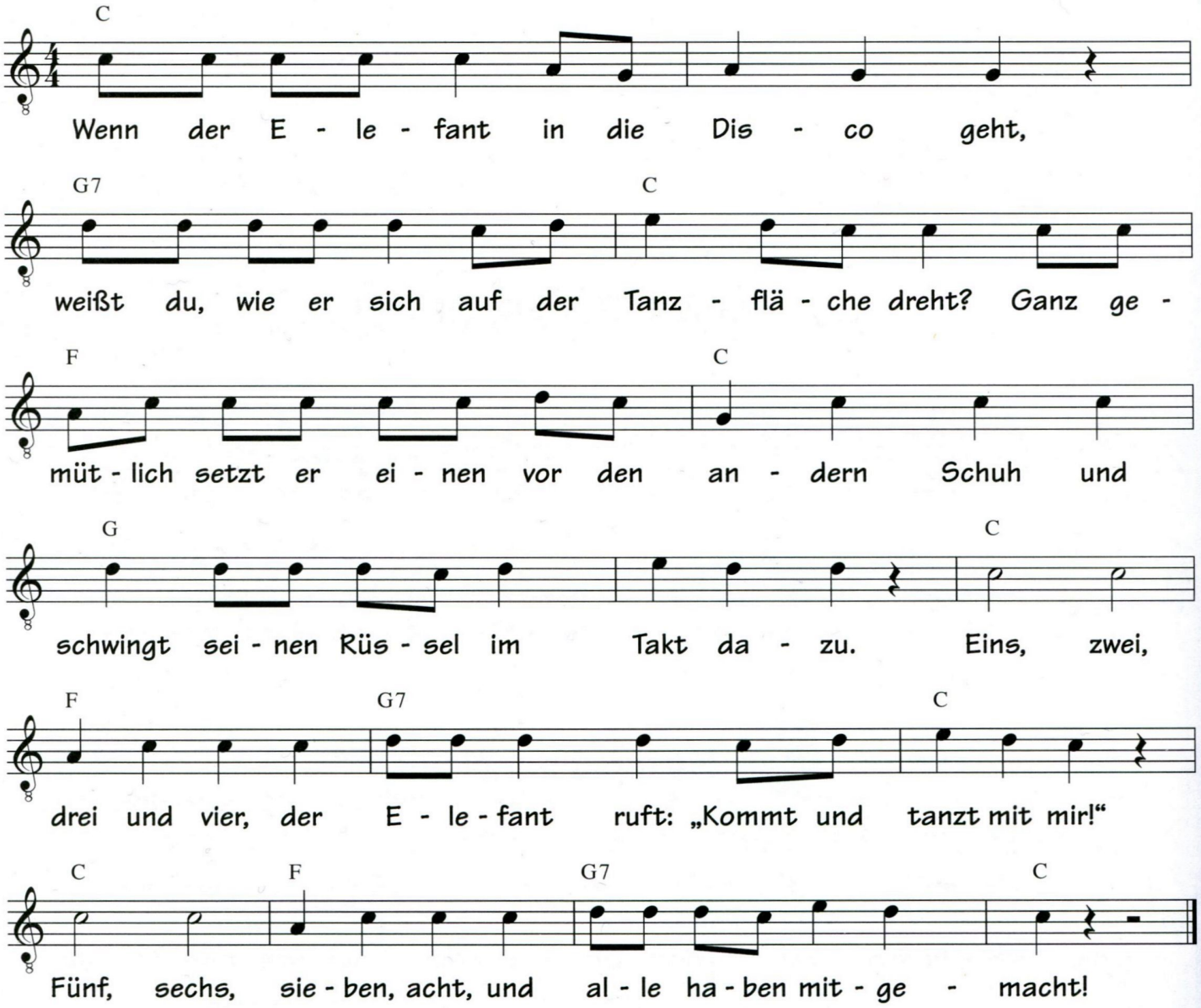

Copyright © Aktive Musik Verlagsgesellschaft mbH, Dortmund (www.aktive-musik.de).
Abdruck erfolgt mit freundlicher Genehmigung.

FINGERSPORT NR. 5

Die Note G:

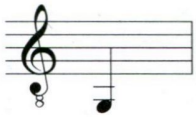

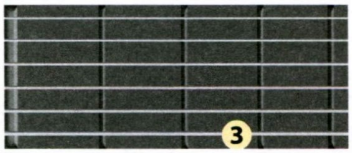
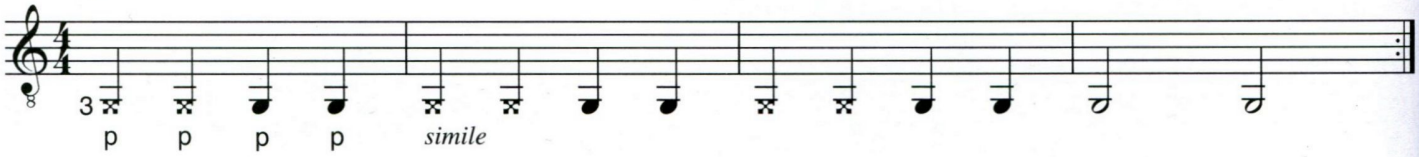
Auch die Note G auf dem 3. Bund der E-Saite greifen wir mit dem Ringfinger und schlagen sie abwechselnd als Plopp- und Klingnote mit dem rechten Daumen an.