DAS AUFLÖSUNGSZEICHEN

Das Auflösungszeichen macht die Erhöhung einer Note rückgängig.
Die Note ändert auch ihren Namen und heißt jetzt wieder so wie vorher.

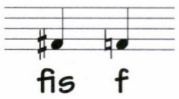

WEITERE ERHÖHTE TÖNE

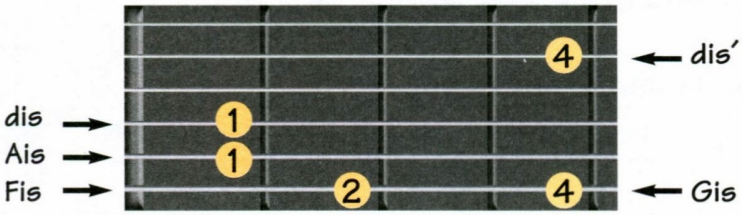

Es gibt noch viele andere Töne mit Kreuzvorzeichen. Zum Abschluss dieses Kapitels eine Herausforderung: Ein Stück mit gleich fünf neuen Tönen! Schaffst du das schon?

C45 Hey, hey Wickie

Bruhn/Wagner

E
Hey, hey Wick-ie, hey Wick-ie, hey! Zieh fest das Se-gel an.

E A
Hey, hey Wick-ie, die Wik-in - ger

E H7
sind hart am Win-de dran. Na na na na na

A E
na na na na na na Wick-ie!

Copyright © Edition FKM-Junior, Filmkunst-Musikverlag (FKM), München. Abdruck erfolgt mit freundlicher Genehmigung.