LEKTION 4

WORKSHOP – CHASING CARS

In dieser Lektion zeige ich dir den Ablauf unseres ersten Songs.

Das Intro

Die meisten Songs beginnen mit einem **Intro** oder auch Einleitung genannt. Bei *Chasing Cars* besteht das Intro aus den ersten beiden Takten der Strophe.

Übung 1

Bitte zähle den Rhythmus von Beginn an mit.

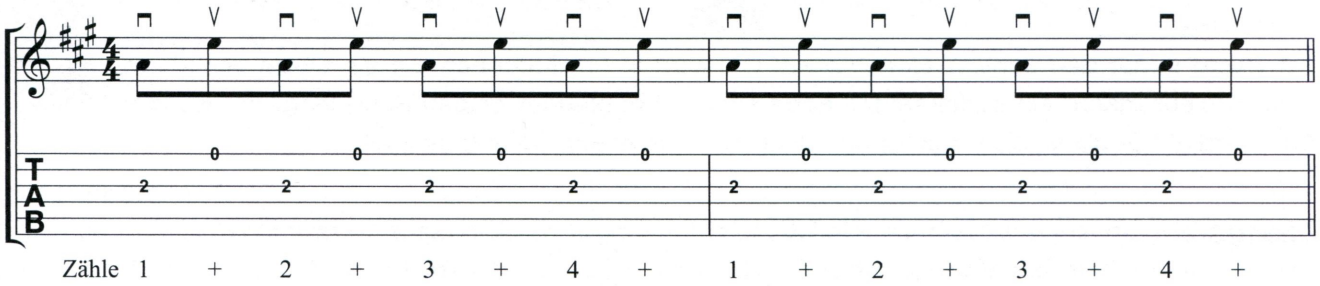

Die Strophen

Die Strophen dieses Songs werden immer einmal wiederholt. Jede Strophe umfasst somit 16 Takte. Wie die Strophen zu spielen sind, hast du bereits in Lektion 3 gelernt.
Der Song *Chasing Cars* hat insgesamt drei Strophen. In der dritten Strophe gibt es einen **Break**, also eine stille Pause, bei den letzten beiden Takten des zweiten Durchgangs.

Übung 2

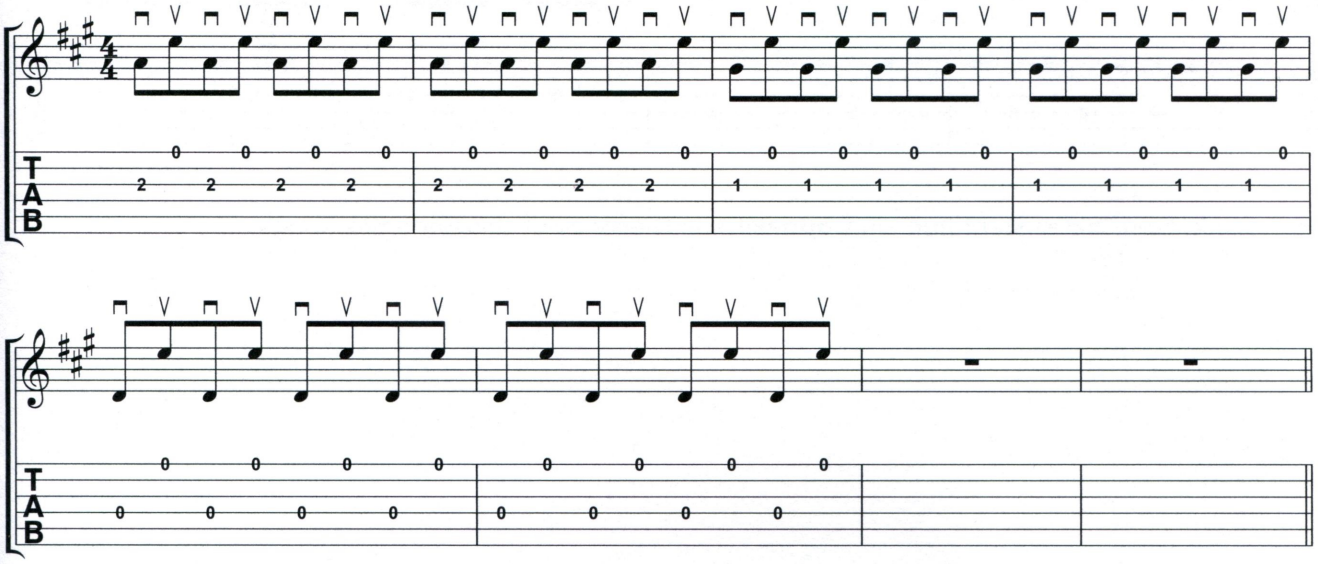

Wichtig: Zähle bei den zwei Takten Pause im Tempo des Stücks zweimal von 1 bis 4 mit, damit du den Einstieg in den anschließenden Refrain nicht verpasst!