Der E-Moll-Akkord

Der **E-Moll**-Akkord, kurz **Em**, unterscheidet sich nur in einem Ton von dem E-Dur-Akkord aus Lektion 1. Beim **E-Moll** muss der Zeigefinger nicht greifen, weil die g-Saite leer angespielt wird.

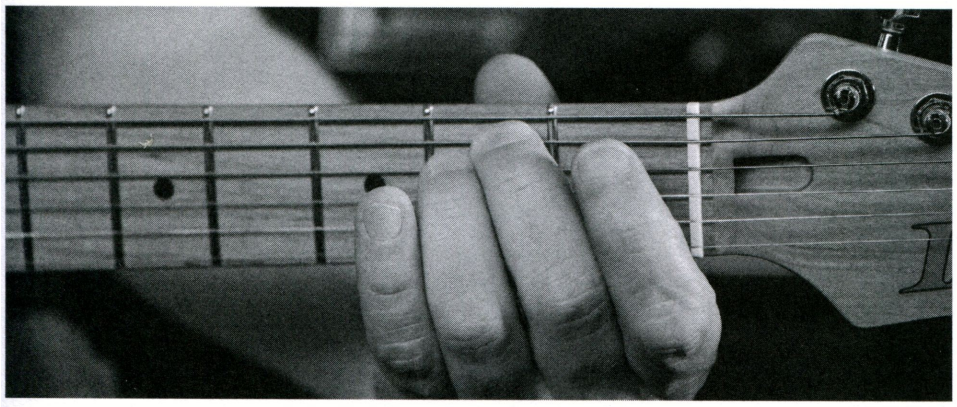

Bild 12: **Der E-Moll-Akkord**

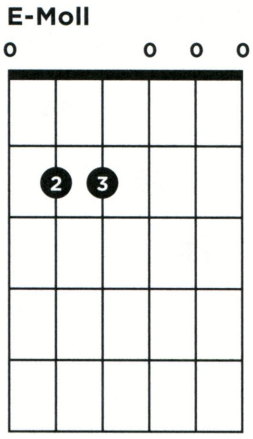

Der Reihe nach ...
Spiele die E-Saite leer (0).
Setze den Mittelfinger (**2**) auf die A-Saite im 2. Bund.
Setze den Ringfinger (**3**) auf die d-Saite im 3. Bund.
Die Saiten g, b und e' spielst du leer an.

Wie du siehst, ist E-Moll einer der leichtesten Akkorde bisher.

Lass uns gleich eine Übung mit den drei neuen Akkorden machen. Diese Übung ist auch gleich das **Intro**, **Zwischenspiel** und die **Strophe** des Songs *Applaus, Applaus* der Band *Sportfreunde Stiller*.

Übung 2
Diese Übung kannst du in folgendem Video ansehen.

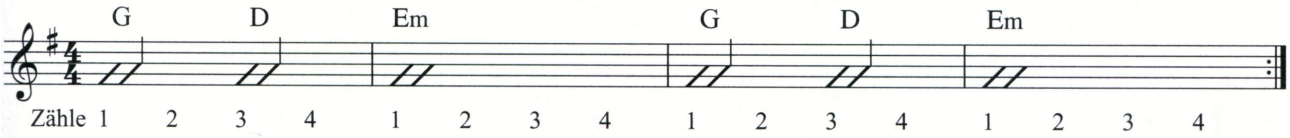

Im ersten Takt spielst du auf Zählzeit 1 den Akkord G und auf Zählzeit 3 den Akkord D. Dein Ziel sollte sein, beide Akkorde so lange wie möglich klingen zu lassen. Im zweiten Takt spielst du den Akkord Em und lässt ihn den ganzen Takt lang klingen.